

Orecla

Fundación para las Relaciones
Laborales de Cantabria

INFORME ESTADÍSTICO DICIEMBRE 2025 PROVISIONAL

FUNDACIÓN PARA LAS RELACIONES LABORALES DE CANTABRIA

INDICE:

EVOLUCIÓN MENSUAL REGISTRO EXPEDIENTES.....	3
EVOLUCIÓN ANUAL REGISTRO EXPEDIENTES.....	3
PROMEDIO EXPEDIENTES REGISTRADOS POR DÍA HÁBIL.....	4
RESULTADOS DE MEDIACIONES REALIZADAS POR AÑO	5
RESULTADOS DE EXPEDIENTES PERIODO INFORMADO	5
RESULTADOS MEDIACIONES CON MEDIACIÓN EFECTIVA.....	6
ANÁLISIS DE LA EVOLUCIÓN DE RESULTADOS EN LA SERIE HISTÓRICA DE LOS ÚLTIMOS 5 AÑOS.....	7
EVOLUCIÓN NÚMERO CONFLICTOS COLECTIVOS REGISTRADOS EN PERIODO 2005-2025.....	8
RESULTADOS SOBRE REUNIONES EN MEDIACIONES COLECTIVAS CERRADAS EN EL PERIODO INFORMADO	8

EVOLUCIÓN MENSUAL REGISTRO EXPEDIENTES

La gráfica muestra las oscilaciones mensuales que se producen en cuanto al volumen de solicitudes de mediación, conciliación y arbitraje.

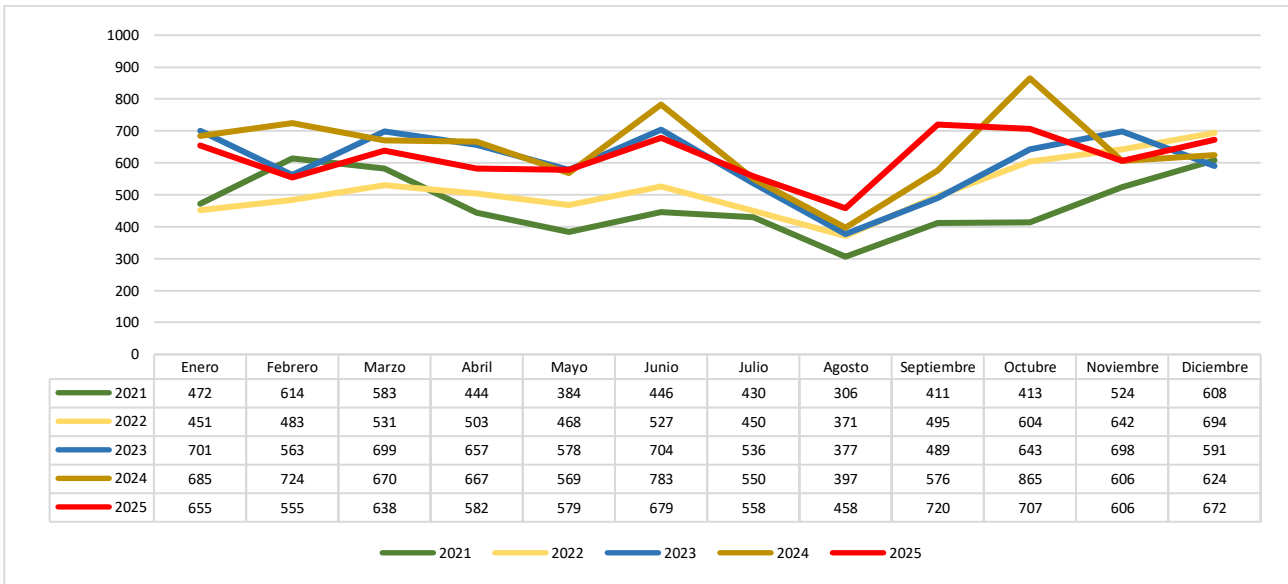

EVOLUCIÓN ANUAL REGISTRO EXPEDIENTES

La siguiente gráfica recoge el número total de expedientes registrados en los últimos cinco años.

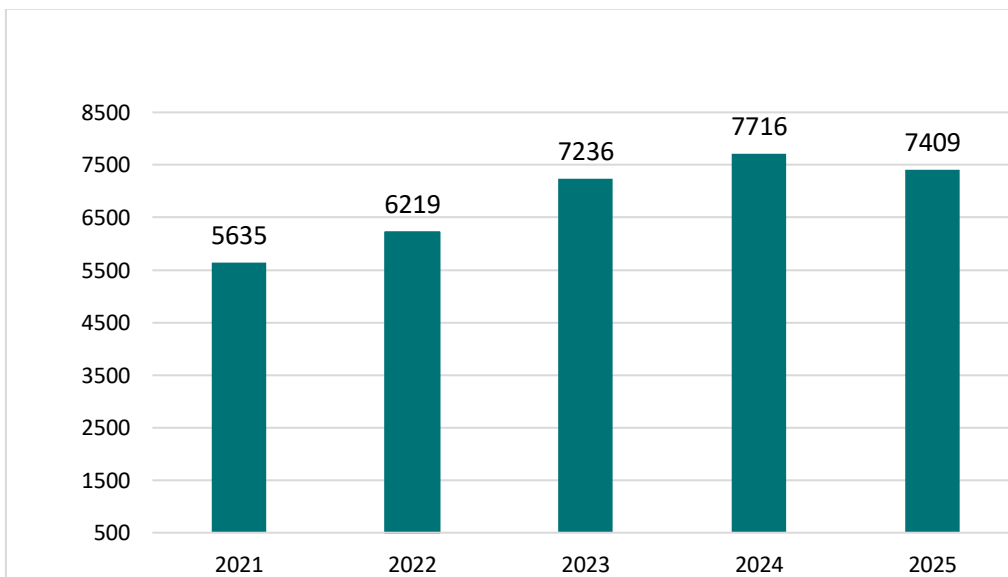

La siguiente tabla muestra el número de expedientes registrados según su tipología, colectivos e Individuales, a lo largo de los últimos cinco años. Igualmente, la información que se ofrece del ejercicio 2025 recoge datos a 31 Diciembre

Año	Colectivos	Individual	Total
2021	182	5453	5635
2022	190	6029	6219
2023	130	7106	7236
2024	164	7552	7716
2025	202	7207	7409

PROMEDIO EXPEDIENTES REGISTRADOS POR DÍA HÁBIL

MES	Colectivo	Individual	Total General	Días Hábiles	Promedio
ENERO	19	636	655	21	31
FEBRERO	20	535	555	20	28
MARZO	16	622	638	21	30
ABRIL	21	561	582	20	29
MAYO	23	556	579	21	28
JUNIO	14	665	679	20	34
JULIO	19	539	558	21	27
AGOSTO	13	445	458	20	23
SEPTIEMBRE	13	707	720	21	34
OCTUBRE	17	690	707	22	32
NOVIEMBRE	13	593	606	23	26
DICIEMBRE	14	658	672	24	28
Total	202	7207	7409		29

RESULTADOS DE MEDIACIONES REALIZAS POR AÑO

Año	Con Acuerdo		Sin Acuerdo		Sin Efecto		Archivo		Total
2018	1772	35,26%	1981	39,42%	1100	21,89%	173	3,44%	5026
2019	1831	33,78%	2206	40,70%	1160	21,40%	223	4,11%	5420
2020	1400	25,93%	2390	44,26%	1361	25,20%	249	4,61%	5400
2021	1603	30,35%	2424	45,89%	1066	20,18%	189	3,58%	5282
2022	1733	28,32%	2700	44,12%	1542	25,20%	145	2,37%	6120
2023	2118	28,95%	3368	46,04%	1524	20,83%	305	4,17%	7315
2024	2233	29,23%	3408	44,61%	1736	22,72%	263	3,44%	7640
2025	2063	28,36%	3224	44,32%	1680	23,09%	308	4,23%	7275

Desde 2021, la información refleja la actividad de mediación en el año, lo que supone un cambio de criterio respecto de la información de ejercicios anteriores. Este cambio implica que expedientes registrados en 2021, y mediados en 2022, son informados en las estadísticas del 2022; por otro lado, los expedientes registrados en 2020 y cerrados en 2021 constan en los datos estadísticos del 2020, lo que conlleva una aparente menor actividad de mediación. En el año 2022 queda consolidada la información según el nuevo criterio adoptado.

RESULTADOS DE EXPEDIENTES PERIODO INFORMADO

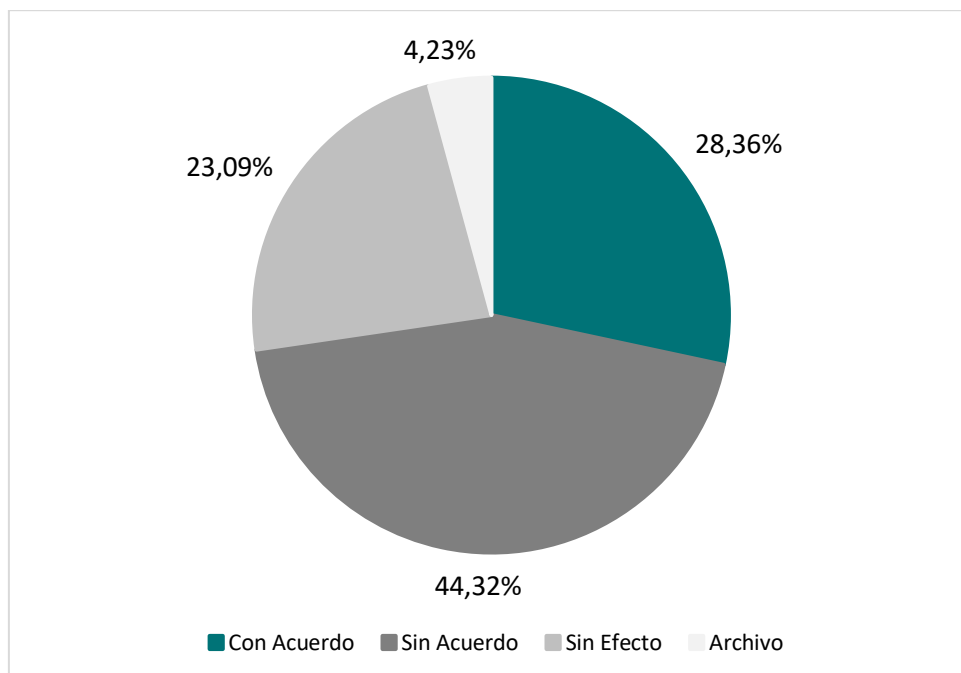

RESULTADOS MEDIACIONES CON MEDIACIÓN EFECTIVA

AÑO	TOTAL MEDIACIONES	MEDIACIONES CON COMPARECENCIA (*Se excluyen Sin Efecto y Archivos y en trámite)		
		PORCENTAJE SOBRE TOTAL	CON ACUERDO	SIN ACUERDO
2019	5420	74,58%	45,36%	54,64%
2020	5400	70,19%	36,94%	63,06%
2021	5282	76,24%	39,81%	60,19%
2022	6120	72,43%	39,09%	60,91%
2023	7315	75,00%	38,61%	61,39%
2024	7640	73,84%	39,59%	60,41%
2025	7275	72,67%	39,02%	60,98%

ANÁLISIS DE LA EVOLUCIÓN DE RESULTADOS EN LA SERIE HISTÓRICA DE LOS ÚLTIMOS 5 AÑOS

2021					
	Con Avenencia	Sin Avenencia	Sin Efecto	Archivo	Total
Colectivo	20	129	14	10	173
Individual	1583	2295	1052	179	5109
Total	1603	2424	1066	189	5282
2022					
	Con Avenencia	Sin Avenencia	Sin Efecto	Archivo	Total
Colectivo	22	127	17	9	175
Individual	1711	2573	1525	136	5945
Total	1733	2700	1542	145	6120
2023					
	Con Avenencia	Sin Avenencia	Sin Efecto	Archivo	Total
Colectivo	34	125	16	13	188
Individual	2084	3243	1508	292	7127
Total	2118	3368	1524	305	7315
2024					
	Con Avenencia	Sin Avenencia	Sin Efecto	Archivo	Total
Colectivo	12	117	12	10	151
Individual	2221	3291	1724	253	7489
Total	2233	3408	1736	263	7640
2025					
	Con Avenencia	Sin Avenencia	Sin Efecto	Archivo	Total
Colectivo	25	157	22	11	215
Individual	2038	3067	1658	297	7060
Total	2063	3224	1680	308	7275

EVOLUCIÓN NÚMERO CONFLICTOS COLECTIVOS REGISTRADOS EN PERIODO 2005-2025

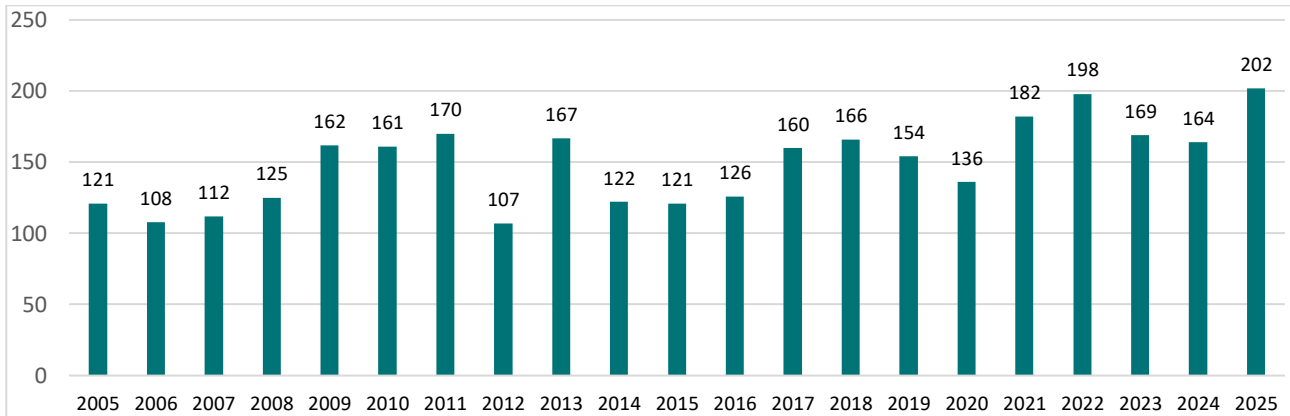

RESULTADOS SOBRE REUNIONES EN MEDIACIONES COLECTIVAS CERRADAS EN EL PERIODO INFORMADO

	CON AVENENCIA	SIN AVENENCIA	INTENTADO SIN EFECTO	ARCHIVO	Total general
Conflicto Colectivo	14	140	22	7	183
Huelga	11	17	0	4	32
Total general	11,63%	73,02%	10,23%	5,12%	